

Valenza sociale della fede: economia civile e nuovi stili di vita

- **Don Flavio Luciano: il sentire della Chiesa oggi sulla economia civile.**
- **Don Domenico Cravero: il paradosso delle povertà come una beatitudine.**

PRIMA TESTIMONIANZA

Francesca e Gian Franco Padovano

GAS (Gruppi Acquisto Solidale)



**GAS : gruppi di acquisto
solidali**

**Esperienza di economia
domestica**

Gas



*Il nostro Gruppo ha
15 anni e siamo 20
famiglie*



gAs



ga**S**

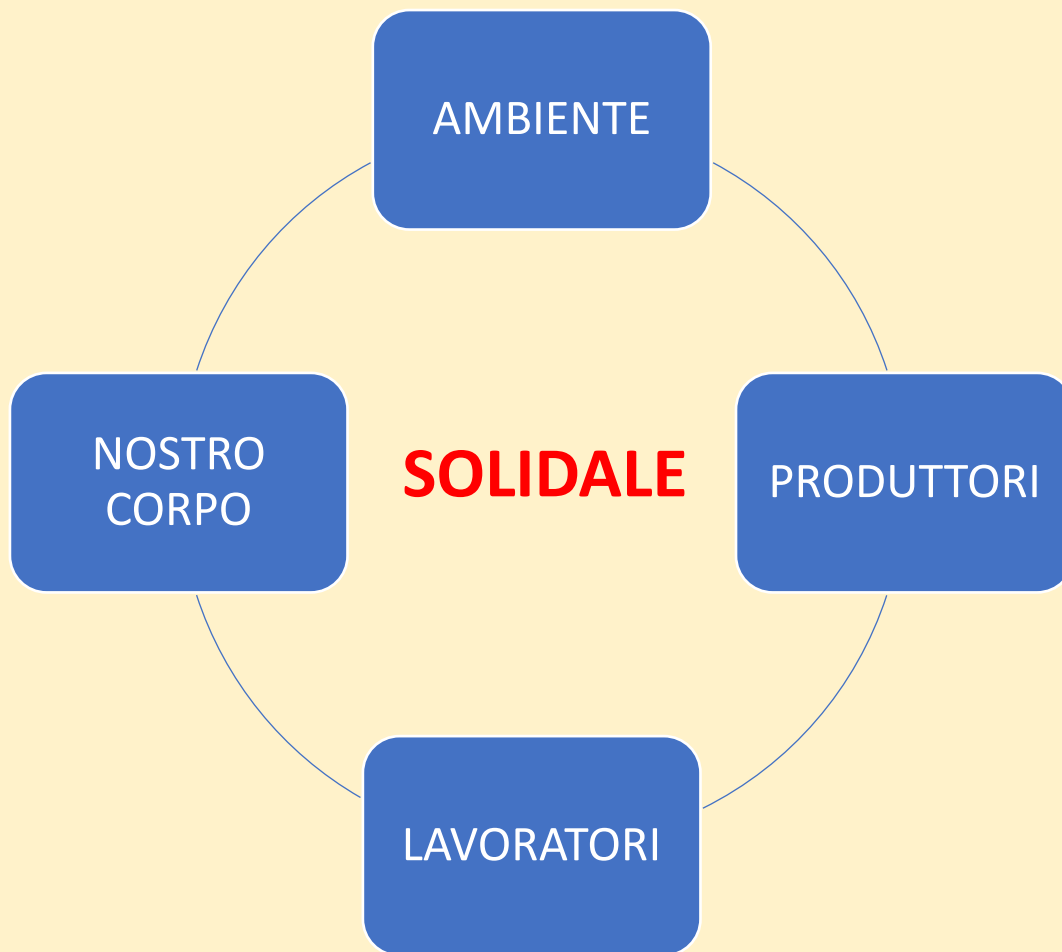

Acquistiamo cibi
BIOLOGICI

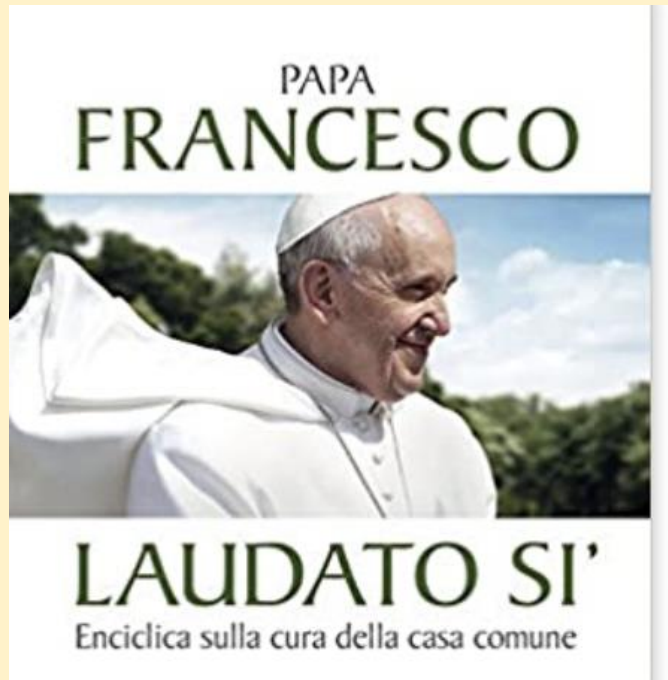

2015

Un cambiamento negli stili di vita potrebbe arrivare ad esercitare una sana pressione su coloro che detengono il potere politico, economico e sociale. È ciò che accade quando i movimenti dei consumatori riescono a far sì che si smetta di acquistare certi prodotti e così diventano efficaci per modificare il comportamento delle imprese, forzandole a considerare l'impatto ambientale e i modelli di produzione. È un fatto che, quando le abitudini sociali intaccano i profitti delle imprese, queste si vedono spinte a produrre in un altro modo. Questo ci ricorda la responsabilità sociale dei consumatori. «Acquistare è sempre un atto morale, oltre che economico». Per questo oggi «il tema del degrado ambientale chiama in causa i comportamenti di ognuno di noi».

La nostra esperienza 1

Nati 15 anni fa da un Gruppo di amici (matrice scout comune) di diversi territori

Siamo una ventina di famiglie e vogliamo rimanere di questa dimensione

Ci troviamo 6 -7 volte all'anno

Gestiamo circa 30 tipologie di ordini da alimentare, prodotti per la casa a abbigliamento

Ognuno di noi è referente in prima persona di 1 o più ordini

Si lavora con piattaforme di file sharing tipo google doc

Si identificano luoghi dove far arrivare le merci e chi gestisce l'ordine si occupa della suddivisione e organizza la consegna

La nostra esperienza 2

Nel corso degli anni abbiamo affrontato diversi argomenti legati ai beni acquistati, alla produzione delle merci...

Abbiamo incontrato personalmente quasi tutti i produttori e siamo anche andati a trovarli creando una relazione.

Dalla nostra esperienza è nato un progetto della Circoscrizione 4 per la creazione di altri gas e l'organizzazione di mercatini con alcuni produttori in un'area verde del quartiere Parella



Mercatino nell'Officina Verde Tonolli

IMPRESSIONI

E' stato commovente a volte essere ringraziati dai produttori per il sostegno dato loro dal Gruppo

E' stato bello creare occasioni di incontro anche oltre le riunioni stesse (tipo fare insieme marmellate o saponi o detersivi...)

Il coinvolgimento dell'intera famiglia , anche dei figli, è stato un valore aggiunto

E' comunque un impegno gestire gli ordini, soprattutto la ricezione delle merci

E' difficile mantenere nel tempo l'interesse per la parte più formativa. Si rischia dopo tanti anni di gestire solo gli ordini.

Sicuramente è aumentata la consapevolezza di essere un tassello nelle regole del mercato e che dietro le merci acquistate ci sono sempre delle persone.



i
n
c
o
n
t
r
i



Incontro con I produttori



DALLA POETICA ALLA PRATICA.....





GRAZIE

SECONDA TESTIMONIANZA

Francesco ed Eleonora Tonioli

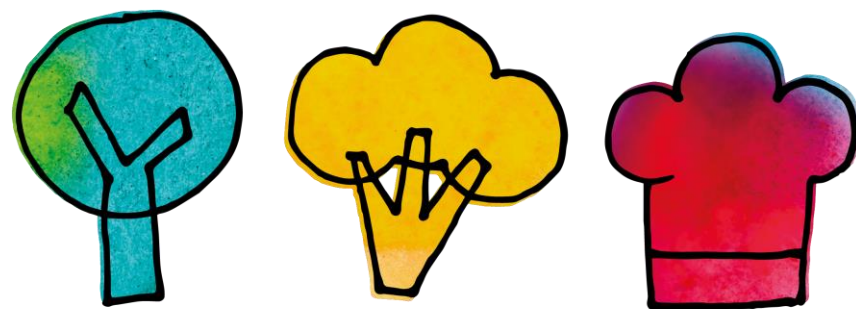

KARIBU OPEN

CATERING SOSTENIBILE

TERZA TESTIMONIANZA

Riccardo Bertolino



RI-GENERATION

ELETTRODOMESTICI CHE FANNO BENE



Equipes Notre - Dame

DOMENICA 14 NOVEMBRE 2021
TESTIMONIANZA DI UN PROGETTO DI IMPRESA SOCIALE

L'Economia Circolare è il nuovo paradigma economico che mira a conservare nel tempo il valore di prodotti e servizi, e a slegare lo sviluppo di imprese e territori dal consumo delle risorse naturali esauribili.

RI-GENERATION®

è una nuova idea di
ASTELAV che dal
2017 mette
l' Economia Circolare
alla portata di tutti.





Astelav, acronimo di assistenza tecnica lavatrici, è un'azienda familiare nata nel 1963 e da allora non ha smesso d'innovarsi, diventando uno dei principali distributori europei di ricambi per elettrodomestici.

- **10.000 mq di magazzino**
- **Ricambi originali di oltre 50 produttori di elettrodomestici**
- **30.000 codici gestiti in gamma**
- **50.000 articoli venduti ogni anno**
- **43.000 spedizioni anno Italia**
- **4.900 spedizioni anno estero**
- **20.000 spedizioni anno B2C dal sito Spare Party**





VENDITE

- **30% in Italia**
a 1800 negozi specializzati

- **70% all' Export**
a 361 clienti distributori
di 75 paesi nei 5 continenti

Europa: 246

Asia: 46

Africa: 20

America: 25

Oceania: 24

FATTURATO

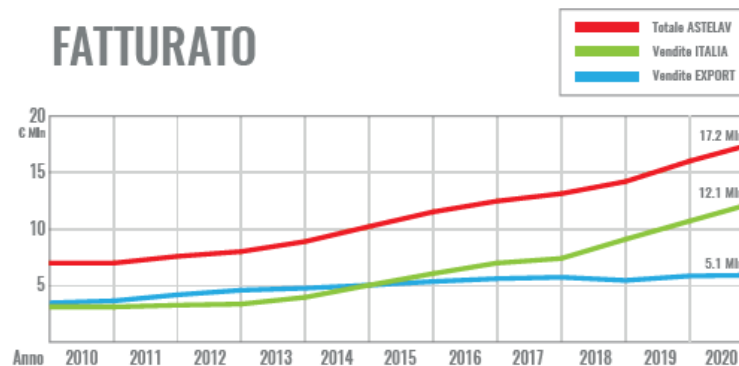

DIPENDENTI

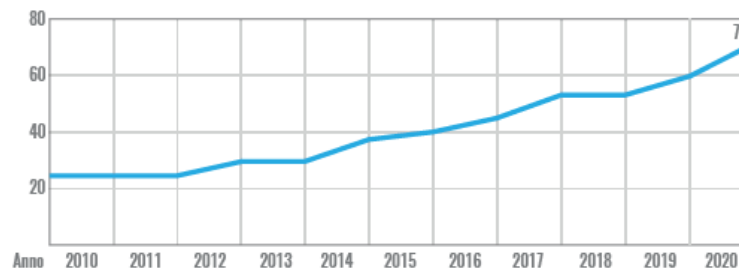



Ricambi originali di oltre 50 produttori di grandi e piccoli elettrodomestici.



LA NOSTRA VISIONE:
"CON I RICAMBI
TRASMETTIAMO
IL GUSTO DI RIPARARE"

Crediamo fortemente nel valore
della riparazione che trova la
sua essenza nei principi
dell'economia circolare.

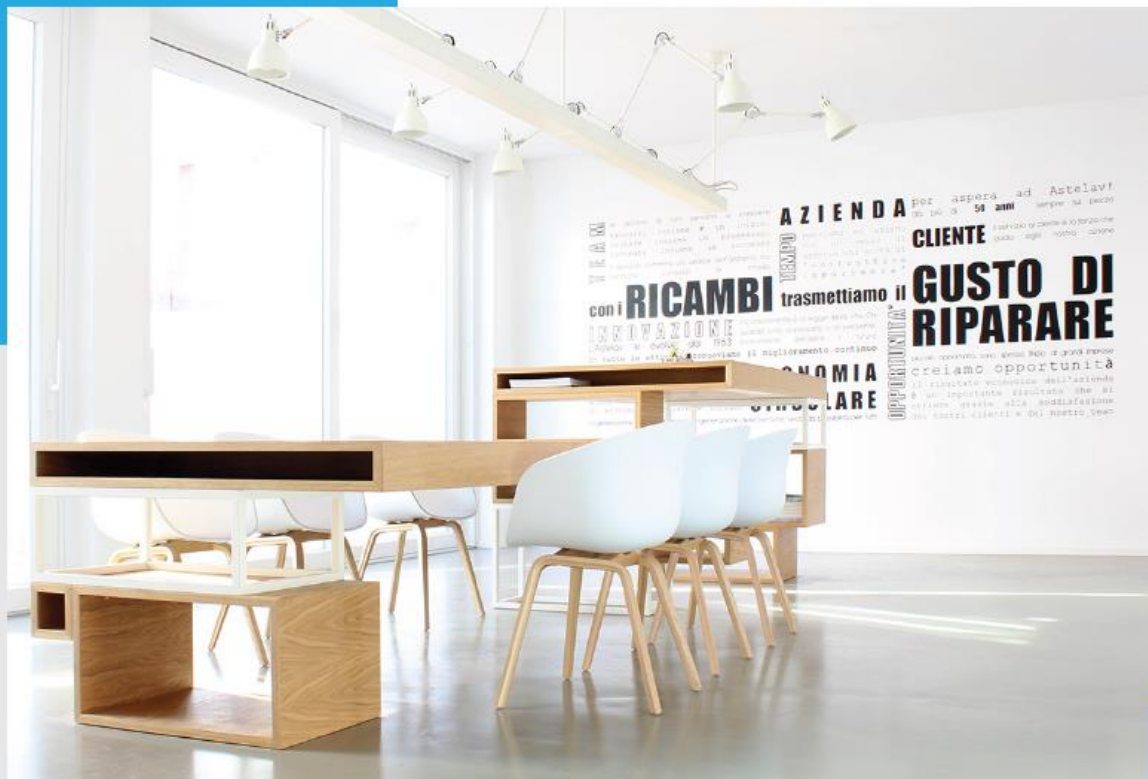

SECONDA VITA AGLI ELETTRODOMESTICI





Per andare incontro ai nuovi modelli di economia circolare, ASTELAV, in collaborazione con il **SERMIG** (Servizio Missionario Giovani), ha creato **RI-GENERATION**: un'impresa sociale circolare.

La mission di RI-GENERATION è:

- **Intercettare e ricondizionare i RAEE**
- **Ricondizionare generando lavoro per chi é in difficoltà**
- **Fornire un elettrodomestico ricondizionato economico e garantito un anno**



RAEE : cerchiamo di conoscerli.

Piccoli e grandi elettrodomestici, computers, stampanti, cellulari, televisori, lampadine, e tutte le apparecchiature che funzionano ad energia elettrica di rete o fornita da batterie, quando cessano di funzionare e devono essere gettate via diventano RAEE e cioè **Rifiuti di Apparecchiature Elettriche ed Elettroniche**.

Ogni anno si “ producono “ in Italia oltre 330.000 tonnellate di RAEE, quasi 6kg a testa. In tutta Europa i RAEE prodotti in un anno sono circa 10 milioni di tonnellate. A livello globale i RAEE si attestano a circa 50 milioni di tonnellate dei quali solo il 25% è stato riciclato correttamente. Il restante 75% è finito in discariche per lo più dannose per l'ambiente.

I RAEE sono suddivisi in 5 raggruppamenti omogenei, così da consentire un trattamento ambientale corretto in fase di riciclaggio.



Freddo e Clima

(Frigoriferi, congelatori, condizionatori, scaldia acqua etc)



Altri Grandi Bianchi

(lavatrici, asciugatrici, lavastoviglie, cappe, forni, cucine etc)



TV e Monitor

(Televisori, schermi a tubo catodico, LCD o plasma, schermi pc etc)



Elettronica di consumo

(piccoli elettrodomestici, aspirapolvere, tastiere e accessori per pc, giochi elettronici, phon etc)



Sorgenti Luminose

(Lampadine a basso consumo, lampade al neon, lampade fluorescenti etc)

I RAEE dei raggruppamenti R1 e R2 rappresentano da soli circa il 70% in peso di tutti i RAEE. La maggior parte di questo peso è costituito da materie prime che, se recuperate in modo appropriato, diventano materie prime seconde o MPS. Le operazioni di riciclaggio vengono effettuate in appositi impianti, in grado di selezionare e dividere più o meno automaticamente i metalli ferrosi e non ferrosi, le plastiche, il vetro, la gomma, i componenti elettrici ed elettronici, etc. Particolare attenzione ai motori, ai cavi elettrici, alle schede elettroniche che permettono il recupero di materie prime molto preziose come rame, argento, oro, etc. Durante il processo di recupero vengono eliminate tutte le sostanze pericolose quali ad esempio i gas ozono-lesivi presenti nei frigoriferi.



Considerato però che tutte queste operazioni hanno dei costi molto superiori al valore delle MPS recuperate, si capisce perché nell'attuale politica della UE il concetto di gerarchia dei rifiuti pone il riciclaggio al fondo della scala.

In testa troviamo la "PREVENZIONE" seguita dalla "PREPARAZIONE AL RIUTILIZZO".

La PREVENZIONE comporterebbe un miglioramento nella progettazione e produzione, così da ridurre i guasti e allungare la vita dell'elettrodomestico.

La PREPARAZIONE AL RIUTILIZZO, **quella che noi facciamo con RI-GENERATION**, permette di dare nuova vita ai RAEE."

Raggruppamento	Anno 2020	Anno 2019	2020 Vs 2019
R2	113.717	104.177	+10%
R1	89.457	86.692	+4%
Totale <small>di tutti i 5 raggruppamenti</small>	334.451	315.286	+7%

Fonte cdc RAEE www.cdcrree.it Dicembre 2020
(Valori espressi in tonnellate)



FONTI DI APPROVVIGIONAMENTO

Come intercettiamo l'elettrodomestico prima che venga rottamato



Partnership con società logistiche che consegnano per conto della GDO gli elettrodomestici nuovi e ritirano il vecchio.

Donazione da parte di privati in Torino e cintura con la collaborazione del Sermig.



- A febbraio 2017 è stato inaugurato il primo laboratorio presso la sede Astelav di Vinovo con autorizzazione unica ex art.208 del DL 152/2006.



- Sono 11 i tecnici che riparano, igienizzano e vendono gli elettrodomestici RI-GENERATION, in parte assunti con la collaborazione del Sermig - Servizio Missionario Giovani



CICLO DI RIPARAZIONE E RICONDIZIONAMENTO





ELEMENTI DISTINTIVI DEL PROCESSO DI RI-GENERAZIONE

- Impieghiamo **personale di laboratorio qualificato** con esperienza decennale presso centri di assistenza autorizzati delle migliori case produttrici di elettrodomestici.
- Utilizziamo unicamente **ricambi ORIGINALI**.
- Mantieniamo **inalterati tutti i sistemi di funzionamento** per come sono stati progettati originariamente.

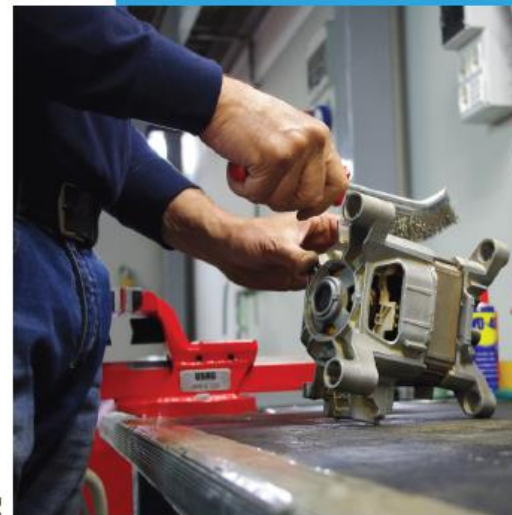



ELEMENTI DISTINTIVI DEL PROCESSO DI RI-GENERAZIONE

- Tracciabilità del prodotto attraverso un **barcode** posto sull'elettrodomestico all'inizio della lavorazione.
- Marchio commerciale **RI-GENERATION** sull'elettrodomestico che ci identifica univocamente.
- **Garanzia di 1 anno.** 
- **Manuale originale** d'uso per l'utente.
- **Supporto tecnico commerciale** per i nostri clienti sul corretto uso dell'elettrodomestico e sui prodotti per una corretta manutenzione.





NUOVO SISTEMA GESTIONALE PER IL CONTROLLO GENERALE DEL PROCESSO

RIGEST è il gestionale completamente informatizzato per coordinare tutte le fasi di rigenerazione degli elettrodomestici.

Ad ogni elettrodomestico in ingresso viene assegnato un barcode di riconoscimento e tutti i successivi passaggi di rigenerazione sono segnati sullo storico di lavorazione: dai controlli di routine ai pezzi sostituiti.

Dopo le riparazioni, i controlli, i test e la pulizia finale il nostro elettrodomestico è pronto per essere ri-immesso in commercio.

Dashboard Ricerca Codice... 15:20:34

+ Aggiorna

Nuova (278)
Attesa (0)
Riparazione (1)
Dalbordo (1)
Pulizia (0)
Riconfermate (29)

Grid of appliance cards (e.g., LAVIN023, LAVIN107, LAVIN112, LAVIN116, LAVIN201, FORIN09).

Dashboard Ricerca Codice... 15:20:34

D0712

Informazioni Meccanica

Codice: **LAXA0248**
 Descrizione: **LAVATRICE ARISTON ABS536TX**
 Spilabile: **LAVATRICE**
 Marca: **ARISTON**
 Modello: **ABS536TX**
 PNC: 00146990000
 Identificativo: 905124453
 Produzione: DONAZIONI BRODL
 Operatore: **Paolo**
 Ingresso: 07/02/2019 14:25:54

Informazioni Tecnica

Larghezza: **600 cm**
 Altezza: **860 cm**
 Profondità: **460 cm**
 Volume: **200400 dm³**
 Peso: **0 Kg**
 Vetro: **Libera**
 Classe: **A**
 Programmi: **8**
 Ciclo: **Frontale**
 Capacità: **5**
 Consumo: **500**

Storico Lavorazioni

ID	DESCRIZIONE	STATO	DATA
1	LAVATRICE	OK	02/07
2	Aspetto	OK	14/17
3	Aspetto	OK	12/11
4	Pulizia	OK	04/11
5	Controllo	OK	10/08
6	Controllo	OK	12/08
7	Riparazione	OK	13/08
8	Riparazione	OK	04/09
TOTALE			04/09



FINE DEL PROCESSO DI RI-GENERAZIONE

Quando il prodotto rigenerato raggiunge i punti vendita
è corredato di tutto il materiale corrispondente:

- Scheda prodotto per la vendita
- Libretto d'uso originale
- Garanzia di un anno con barcode identificativo del prodotto.





I NOSTRI PUNTI VENDITA

A maggio 2017
inaugurato il primo
RI-GENERATION SHOP
a Torino in
via Mameli 14





I NOSTRI PUNTI VENDITA

A maggio 2018
inaugurato il secondo
RI-GENERATION SHOP
a Torino in
via Saluzzo 39/A





A fine 2018 inaugurato il
RI-GENERATION LAB
a Torino in via Saluzzo 39/B

Nel locale adiacente al negozio è stato avviato il primo "RI-GENERATION LAB": un laboratorio di riparazione di elettrodomestici (aperto al pubblico) dove periodicamente Astelav e CNOS FAP Regione Piemonte (Ente formativo della Pastorale Giovanile Salesiani Don Bosco di Torino) hanno istituito un Corso Formativo per Riparatori rivolto a ragazzi stranieri non accompagnati.





I NOSTRI PUNTI VENDITA



A dicembre 2020
inaugurato il terzo
RI-GENERATION SHOP
all'interno di **Green Pea**
a **Torino** in **via Nizza 230**





I NOSTRI PUNTI VENDITA

Negozio SHOWROOM
nella sede ASTELAV
recentemente rinnovato.



IL SITO WEB

www.ri-generation.com

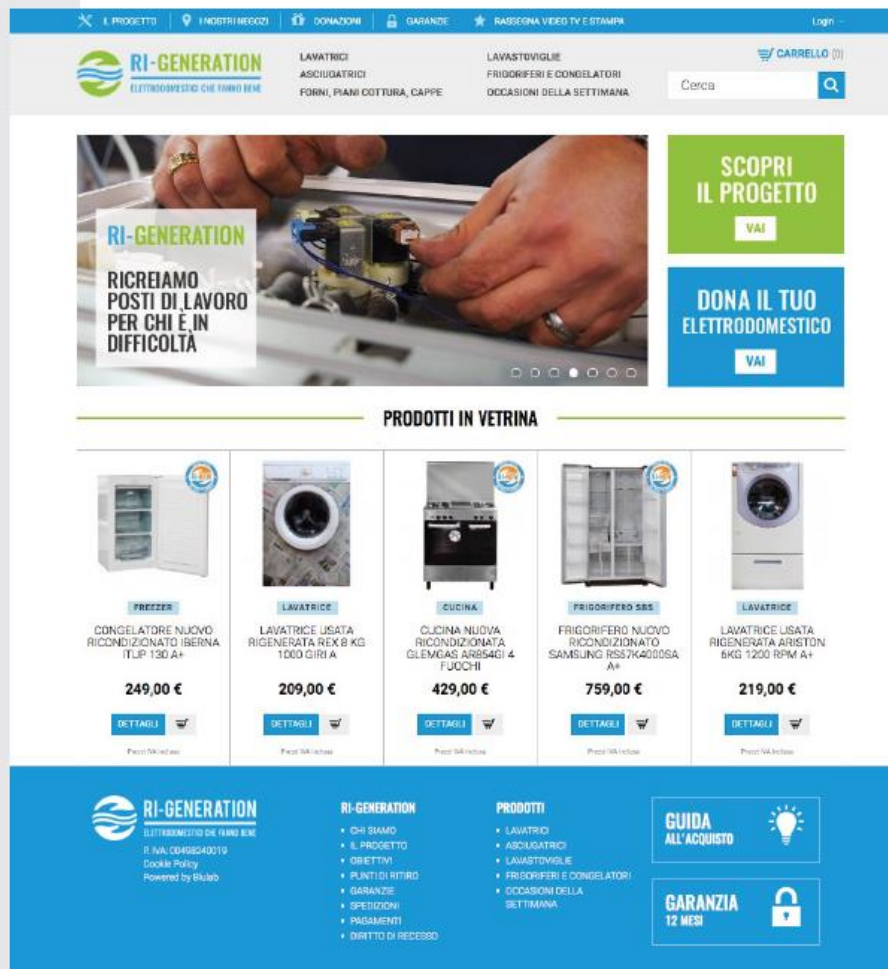

The screenshot shows the RI-GENERATION website homepage. At the top, there is a navigation bar with links for 'I PROGETTI', 'I NOSTRI MECCOZI', 'DONAZIONI', 'GARANZE', and 'RASSEGNA VIDEO TV E STAMPA'. A 'Login' link is on the right. Below the navigation bar is a secondary menu with categories: 'LAVATRICI', 'ASCIUGATRICI', 'FORMI, PIANI COTTURA, CAPPE', 'LAVASTOVIGLIE', 'FRIGORIFERI E CONGELATORI', and 'OCASIONI DELLA SETTIMANA'. A search bar with 'Cerca' and a magnifying glass icon is on the right. The main content area features a large hero image of hands working on a washing machine component. Overlaid on the image is the RI-GENERATION logo and the text 'RICREIAMO POSTI DI LAVORO PER CHI È IN DIFFICOLTÀ'. To the right of the hero image are two green buttons: 'SCOPRI IL PROGETTO' and 'DONA IL TUO ELETTRODOMESTICO', each with a 'VAI' button below it. Below the hero image is a section titled 'PRODOTTI IN VETRINA' (Products in Showcase). This section contains five product cards, each with an image, category label, product name, price, and a 'DETTAGLI' button with a shopping cart icon. The products are: 1. Freezer: 'CONGELATORE NUOVO RICONDIZIONATO IBERNA ITUP 130 A+' for 249,00 €. 2. Washing Machine: 'LAVATRICE LISATA RIGENERATA REK 8 KG 1000 GIRI A' for 209,00 €. 3. Kitchen: 'CUCINA NUOVA RICONDIZIONATA GLEM GAS AR854GI 4 FUOCHI' for 429,00 €. 4. Refrigerator: 'FRIGORIFERO NUOVO RICONDIZIONATO SAMSUNG R557K4000SA A+' for 759,00 €. 5. Washing Machine: 'LAVATRICE LISATA RIGENERATA ARISTON 6KG 1200 RPM A+' for 219,00 €. At the bottom of the page, there is a blue footer section. On the left is the RI-GENERATION logo and contact information: 'R. IVA: 0049240010', 'Doodle Policy', and 'Powered by Eulab'. In the center, there is a list of services: 'RI-GENERATION' (CHI SIAMO, IL PROGETTO, OBIETTIVI, PUNTI DI RITORNO, GARANZE, SPEDIZIONI, PAGAMENTI, DIRITTO DI RECESSO) and 'PRODOTTI' (LAVATRICI, ASCIUGATRICI, LAVASTOVIGLIE, FRIGORIFERI E CONGELATORI, OCCASIONI DELLA SETTIMANA). On the right, there are two boxes: 'GUIDA ALL'ACQUISTO' with a lightbulb icon and 'GARANZIA 12 MESI' with a padlock icon.



PAGAMENTI SICURI CON:





I tecnici che riparano, igienizzano e vendono gli elettrodomestici RI-GENERATION sono stati assunti con la collaborazione del Sermig - Servizio Missionario Giovani, il cui scopo è sconfiggere la fame e le disuguaglianze con opere di giustizia e di sviluppo e di lotta agli sprechi di risorse umane ed ambientali - che ha contribuito a creare delle partnership tra Ri-generation e aziende sociali e solidali che hanno aiutato nel reperimento del personale, DANDO COSÌ LAVORO A PERSONE CHE LO AVEVANO PERSO.



COLLABORAZIONI

Tavola rotonda con le realtà e organizzazioni a carattere sociale e ambientale che hanno collaborato con noi.

Comune denominatore: la voglia di trasmettere la cultura del riuso, del non spreco e della valorizzazione di risorse umane, di fare community accoglienti ed inclusive, realizzando un prodotto finale, a chiusura del ciclo di collaborazioni: **FUNZIONANTE, CONVENIENTE, GARANTITO!**





QUESTA È PER NOI L'INNOVAZIONE

Attivare un nuovo
modo di pensare e
lavorare per il
bene comune.



Al centro **Ernesto Oliviero** fondatore del **SERMIG**. Da sinistra a destra: **Giorgio, Ernesto e Riccardo Bertolino** di **ASTELAV**, **Rinaldo Canalis** del **SERMIG** e alcuni tecnici di **RI-GENERATION**.



www.astelav.com



RI-GENERATION[®]

ELETTRODOMESTICI CHE FANNO BENE

www.ri-generation.com

CONTATTI

info@ri-generation.com

Giuseppe Falco

Responsabile laboratorio - showroom

345 0267664

Ezio Moreo

Shop 1 - Via Mameli, 14 Torino

011 19760147

Giuseppe Ciletta

Shop 2 - Via Salluzzo, 39/A Torino

011 18848136

Marzia Munari

Green Pea Shop - Via Nizza 230 Torino

340 3914360